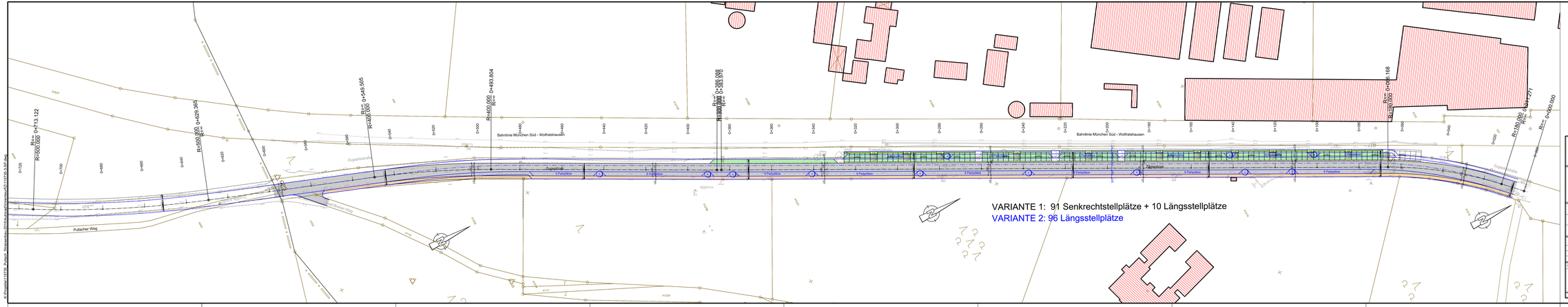

Gemeinde
Pullach

VORABZUG zur
VARIANTEN-Abstimmung
Stand 22.12.2015

Projekt: Straßenbauprogramm 2016	
Plan: **Lageplan** Zugspitzstraße - Variante 1 und 2	Vorentwurf Proj.Nr.: 115 735 Datum: Neusäß, den 22.12.2015
Vermessen: Gerber Entworfen: Pfeifer Geprüft: Zettl	Bestand gezeichnet: Metzger Planung gezeichnet: Kraus Bauleitung:
Maßstab: 1:500 Plan-Nr.: 115735-3.xx-SP	Plangröße: 1.11qm Beilage-Nr.: -

Index	Datum	Art der Änderung	Name
a			
b			
c			

WASSER | VERKEHR | RAUM | VERMESSUNG | GIS | UMWELT | TECHNIK | BETREUUNG | PLANUNG

Richard-Wagner-Straße 8
86356 Neusäß
Tel.: 0821/460059-0
Fax.: 0821/460059-99

Steinbacher Consult
... invent the future
Ingenieurgesellschaft mbH & Co.KG
www.steinbacher-consult.com | info@steinbacher-consult.com

Alemannenstraße 19 A
86637 Wertingen
Tel.: 0827/29956-0
Fax.: 0827/29956-99

UNVERÄNDERT/VERVIELFÄLTIGUNG UND WEITERGABE AN DRITTE UNZULÄSSIG UND STRAFBAR

1690 x 297 mm, 0,50 m

K:\Projekte\115735_Pullach_Straßenbau 2016\Kataster\Vorentwurf\115735_3.SP.dwg