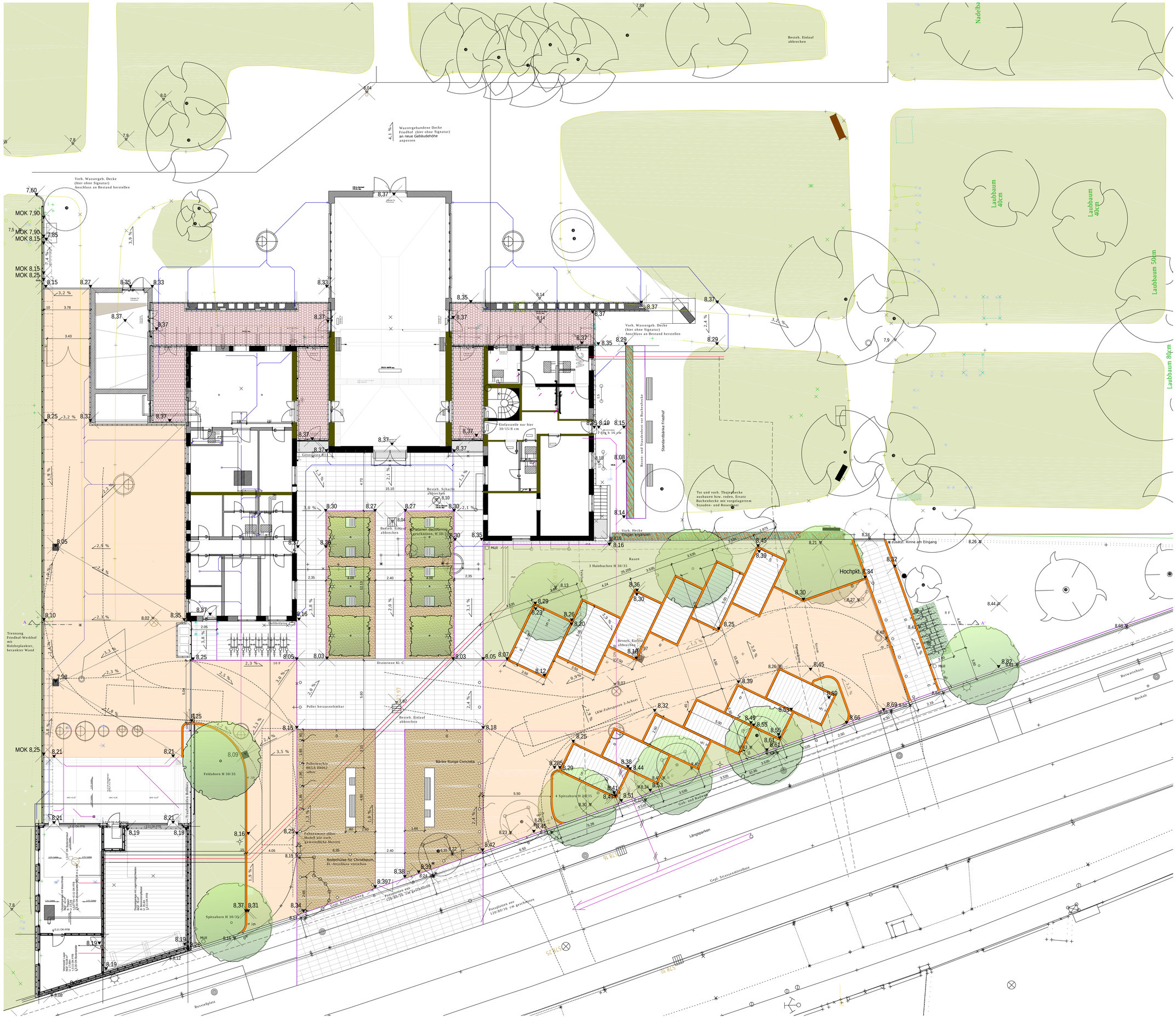

MATERIALIEN

- Grank-Crisspflasterzeile 15/17, auch als Radenschlag, 8 lfm
- Betonverbundsteinen 8/25/100 cm rechtwinkelig, hellgrau/anthz
- Stahlkante 8/250 lfm, Oberkante gerundet
- Betonpflasterzeile 40/10/12 cm und 30/12,5/8 cm, beliebig/anthz, grau
- Betonstein "Scada" 80/40/16 cm, Godelmann, nativo grau-schwarz marmiert
- Betonpflaster 20/20/8 cm, in Reihen, grau
- Klinker 20/20/5,2 cm, ohne Fase, Gima, Farbe Kosmos
- Asphalt -DS 0/8
- Wassergebundene Decke
- Schotterrasen
- LICHTSCHACHT
- RAUCHEIS
- STICHMASS/AUFKANTUNG hier 6 cm

SYMBOLE ALLGEMEIN

DETAILHINWEIS — SCHNITTLINIE — ÄNDERUNGSVERMERK

+ 578,08 m.ü NN = +/- 0,00 ENTSPRICHT OK BODENPLATTE WERKHOF MÜNCHENER STR.

DIESER PLAN IST NUR GÜLTIG IN VERBINDUNG MIT DEN UNTERLAGEN DES STATIKERS UND DER SONDERFACHLEUTE. SÄMTLICHE MAßE UND HÖHENKOTEN SIND VOR BEGINN DER ARBEITEN VOM UNTERNEHMER VERANTWORTLICH ZU PRÜFEN. UMSTIMMIGKEITEN SIND DER BAULEITUNG SCHRIFTLICH MITZUTEILEN. ABWEICHUNGEN VON DEN ANGABEN IN DEN WERK- UND DETAILPLÄNEN ERFORDERN DIE VORHERIGE ZUSAGE DER BAULEITUNG.

133.2 WP_001.3 GRUNDRISS

INDEX	ÄNDERUNG	DATUM

FREIFLÄCHEN
FRIEDHOFSGEBÄUDE MIT ERSATZBAU
WERKHOF

MÜNCHENER STRASSE
82049 PULLACH I. ISARTAL

PROJEKT	133.2
PLANINHALT	GRUNDRISS 1:100
PLANNR.	**WP_F001.VA**
MAßSTAB	1:100
GEZ	RP
DATUM	14.3.2018

ARCHITEKT

HOLZFURTNER + BAHNER
DIPL. ING. ARCHITEKTEN
SCHRAUDOLPHSTR. 26
80799 MÜNCHEN
TEL 089.273 01 88
FAX 089.278 172 12

REGISTRATUR