

Ansicht Ost  
M 1:100

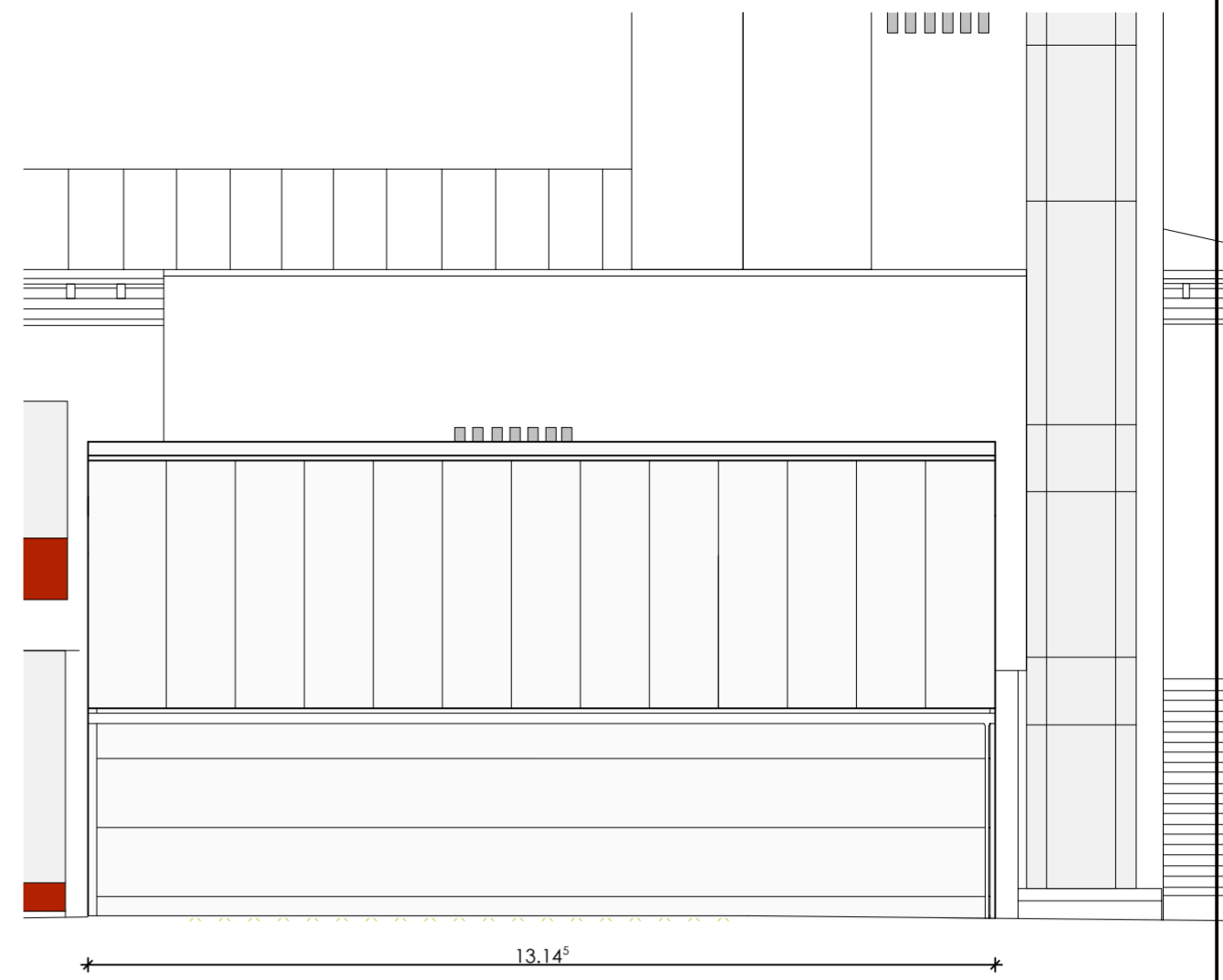

Ansicht Nord  
M 1:100

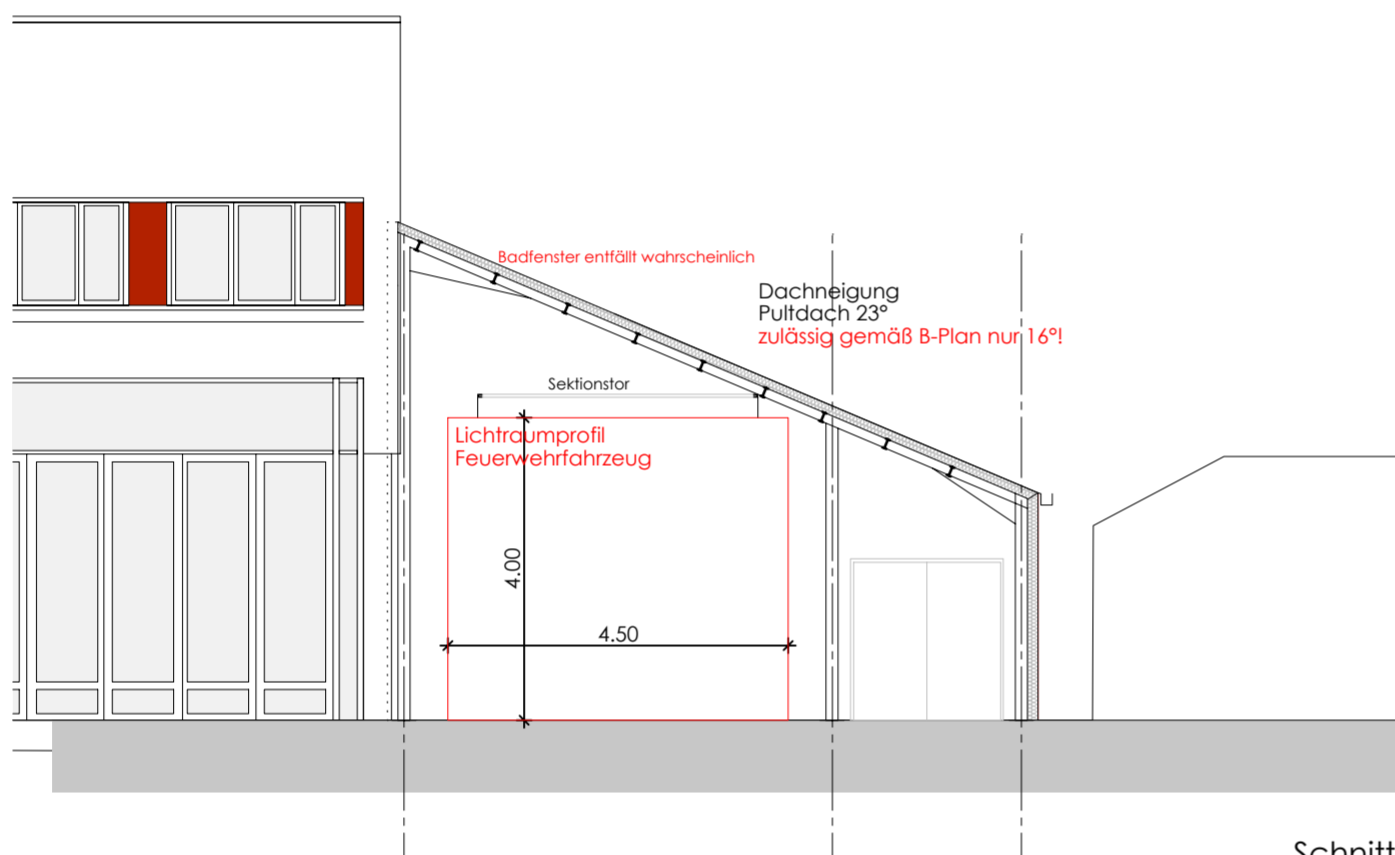

Schnitt A-A  
M 1:100

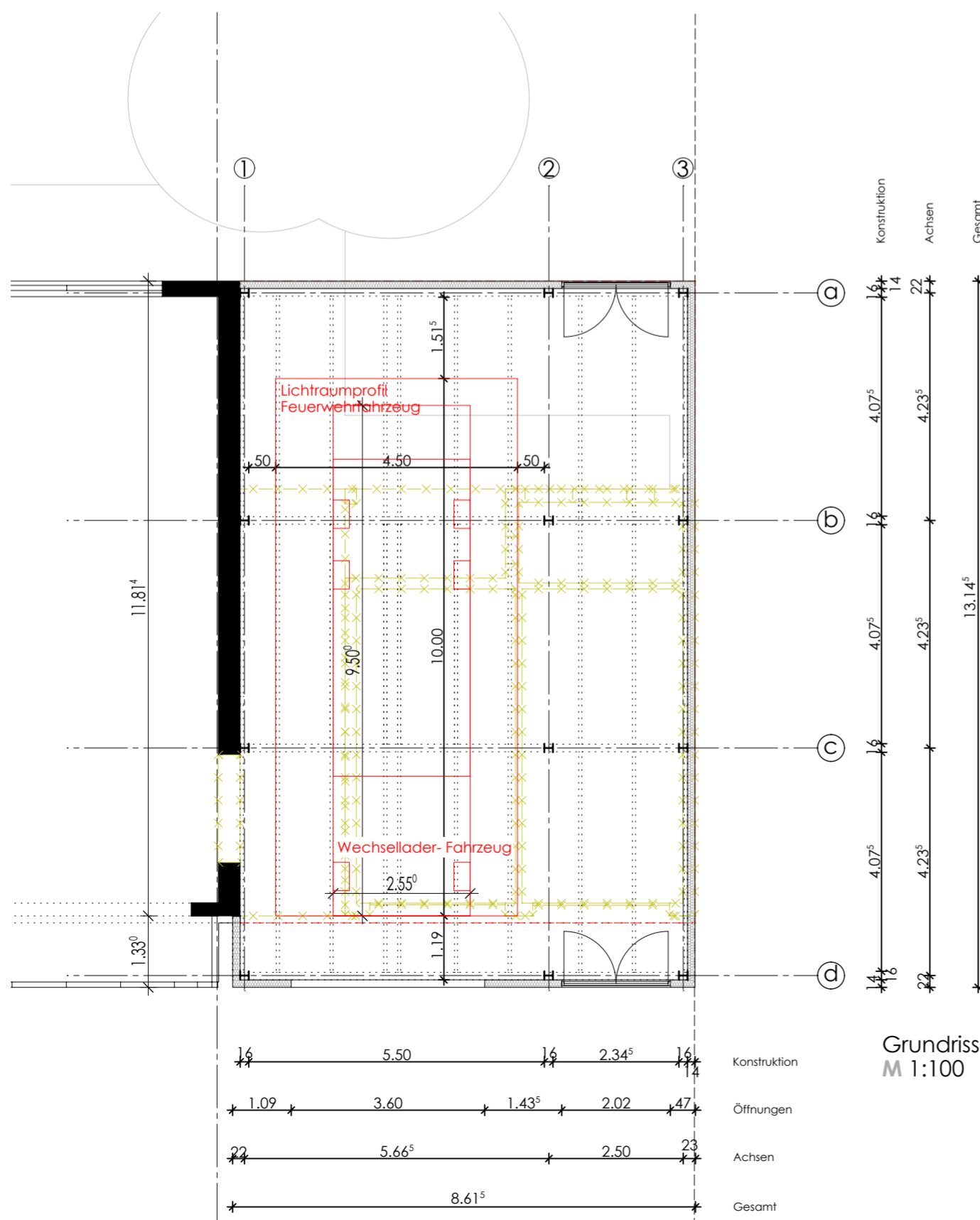

Grundriss  
M 1:100

### VARIANTE 4: Garage lang mit Pultdach Vorentwurf

|  |  |   |  |
|--|--|---|--|
| Bauherr<br>VBS<br>Johann-Bader-Straße 21, Pullach im Isartal |  | Bauvorhaben<br>Anbau einer Garage der FFW Pullach im Isartal                                      |  |
| Plandaten<br>1:100<br>Maßstab                                |  | Planbezeichnung<br>0104 PUL-KAG 2037 - Ausführung Variante 4<br>Projekt Plannummer Index Planname |  |
| Planformat<br>A2<br>gzt.                                     |  | 24.05.2019<br>Plandatum   |  |