

Ansicht Ost  
M 1:100

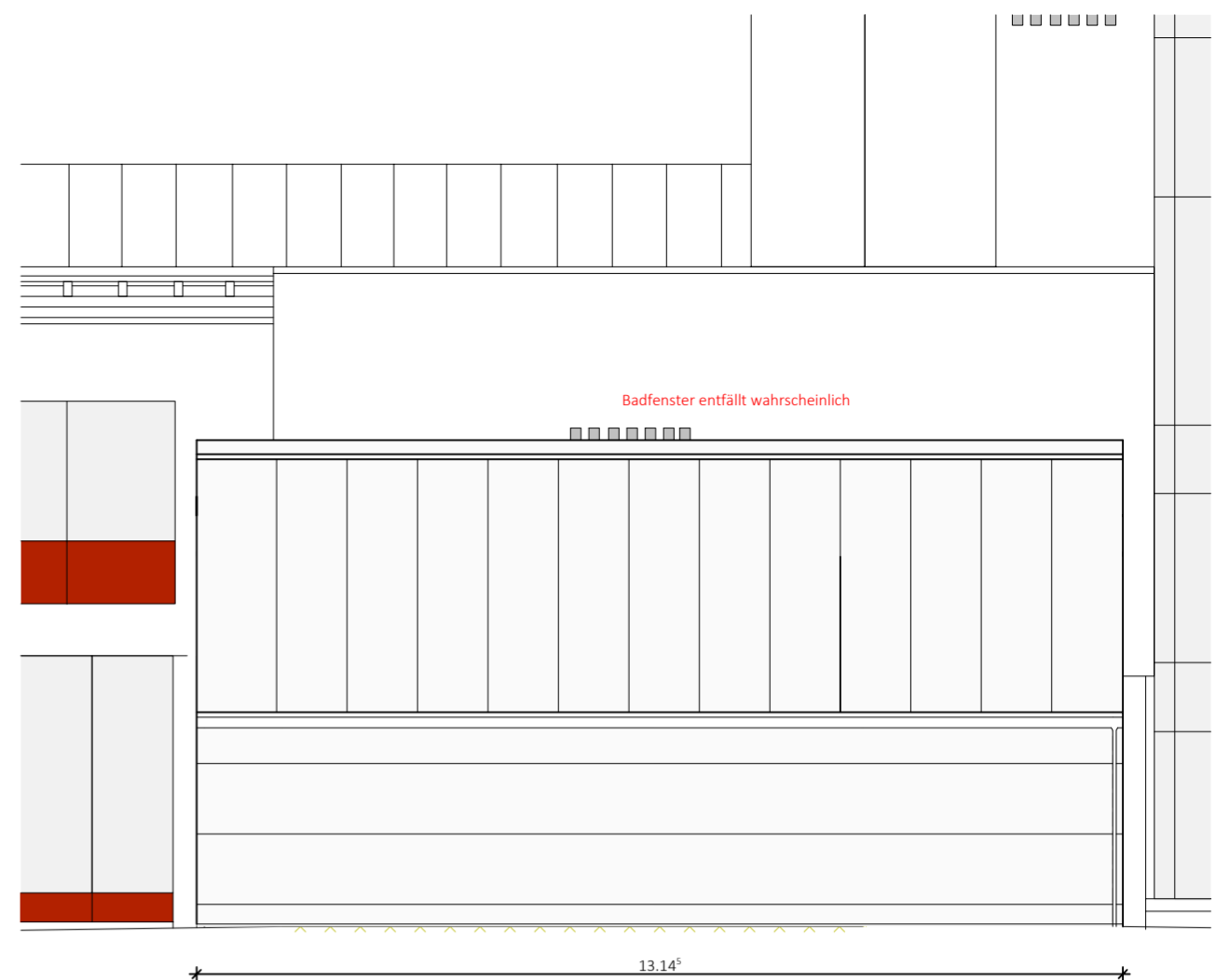

Ansicht Nord  
M 1:100

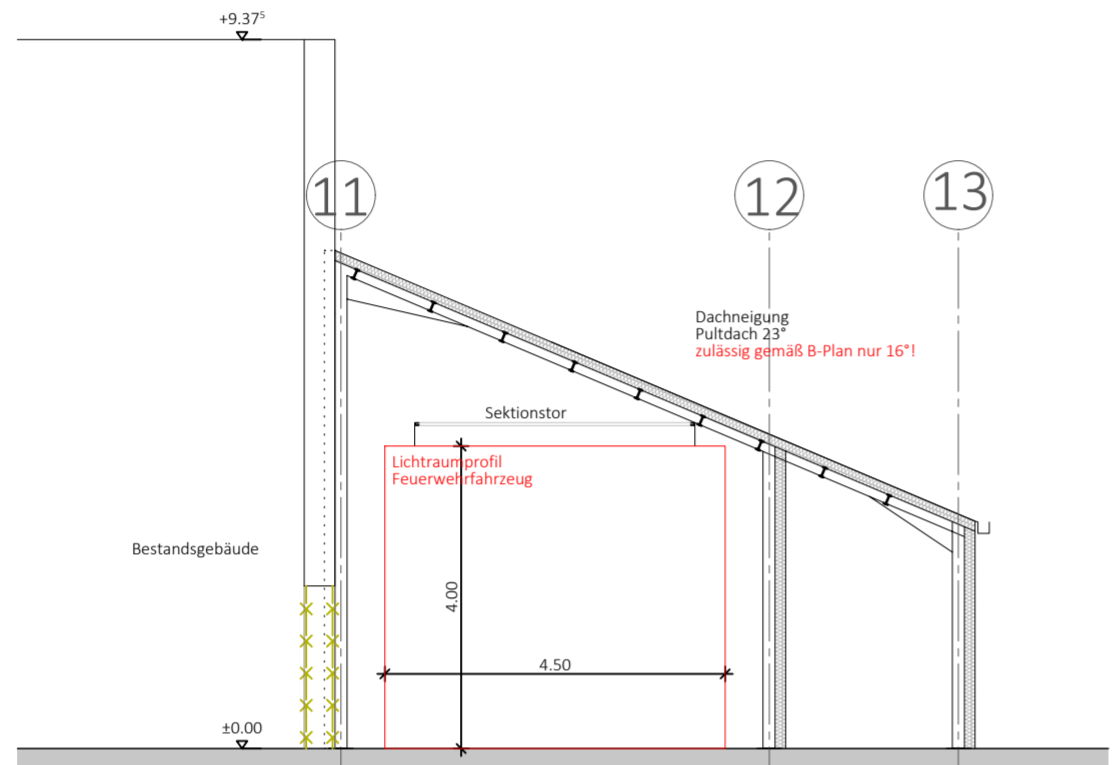

Schnitt C-C  
M 1:100

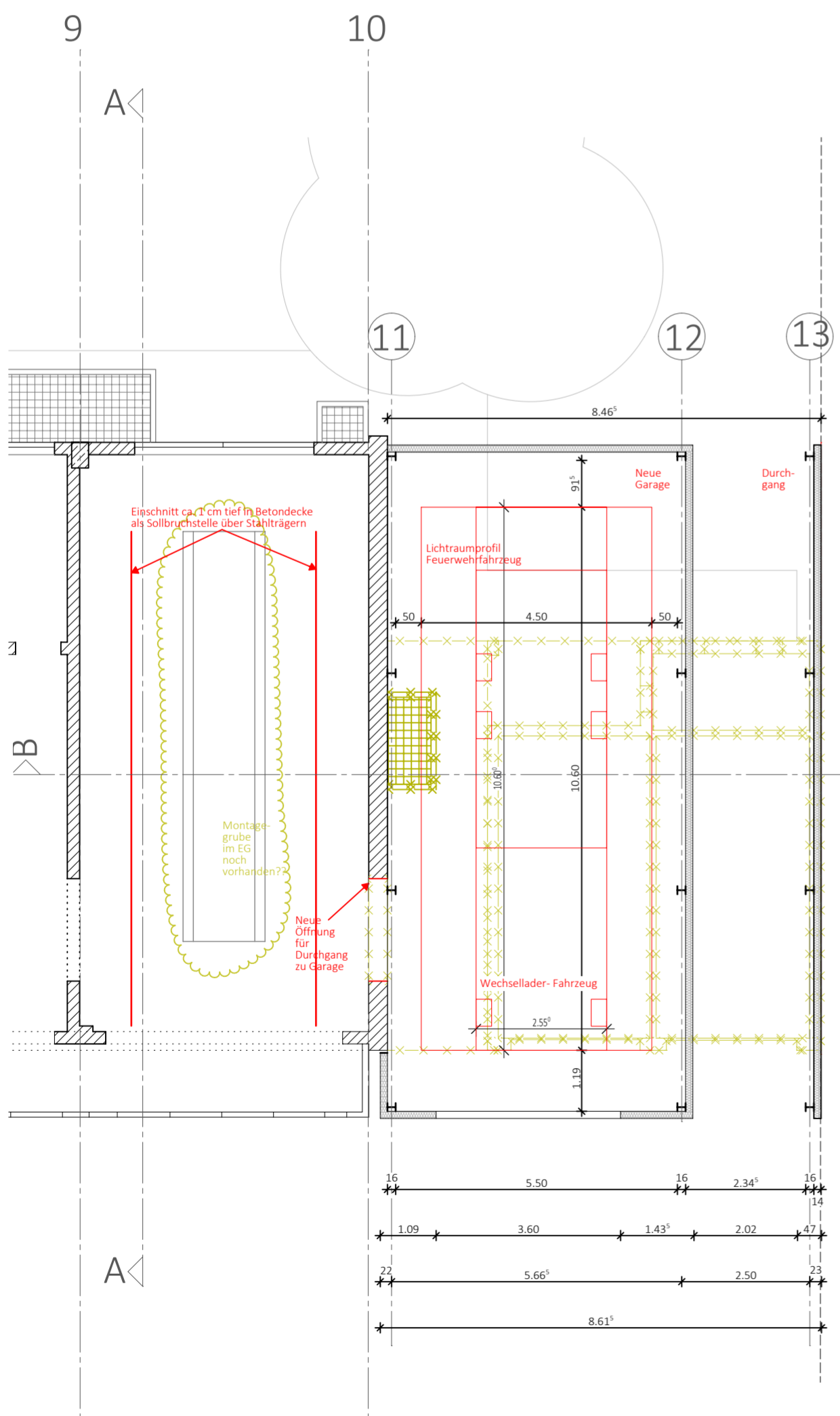

Grundriss EG  
M 1:100

Maßnahme im Bestandsgebäude:  
Deckenerhöhung

**VARIANTE 4b: Garage lang mit Pultdach**  
Vorentwurf

Bauherr VBS Johann-Bader-Straße 21, Pullach im Isartal	Bauvorhaben Anbau einer Garage der FFW Pullach im Isartal
Plandaten 1:100 A2 JSM	Planbezeichnung 0104 PUL-KAG 2038 - Ausführung Variante 4b
Maßstab 1:100	Projekt 09.07.2019