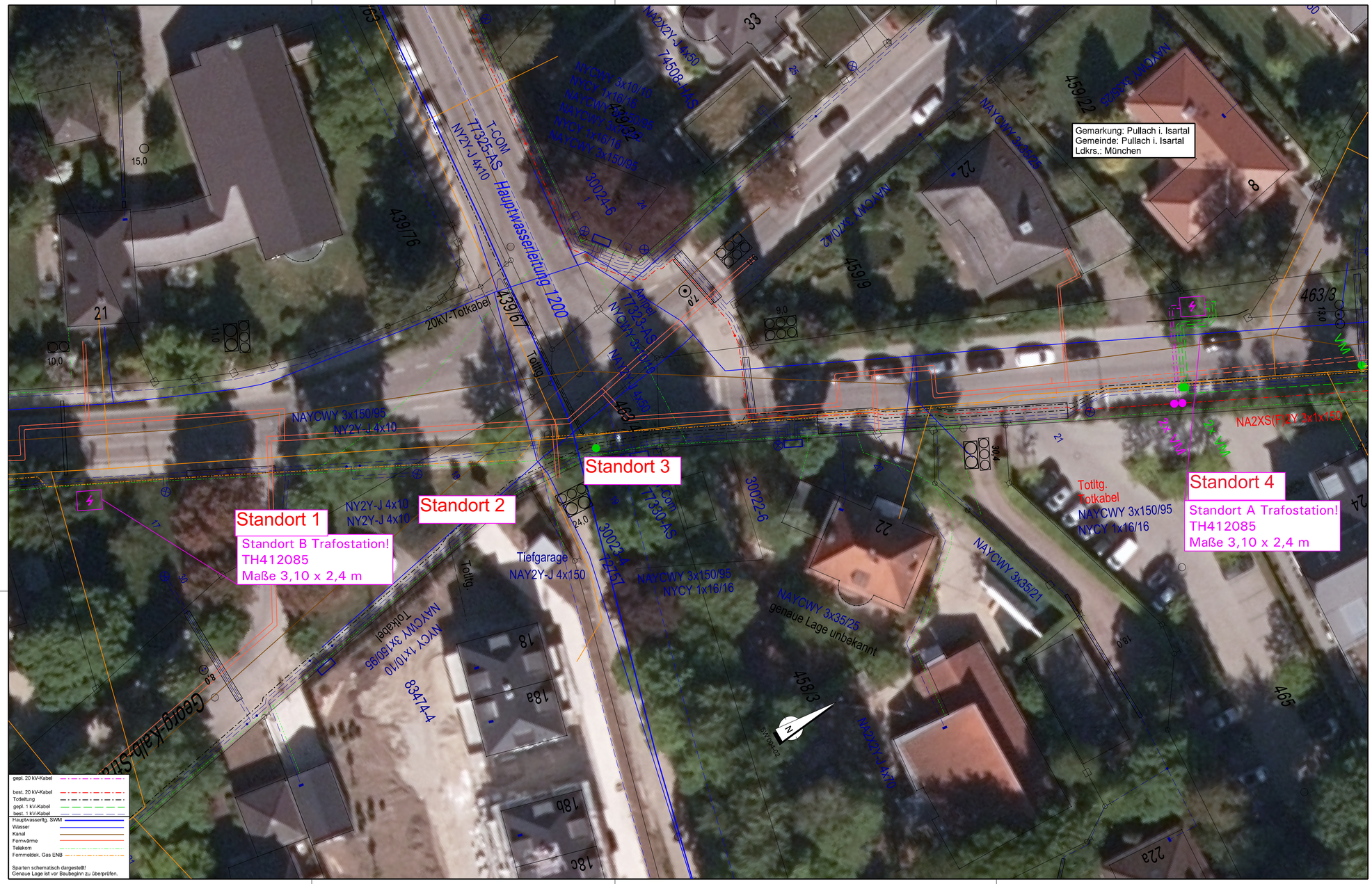

Lageplan

Blatt 1/1

M 1: 250

20 kV-Pullacher Str. neue TH3124

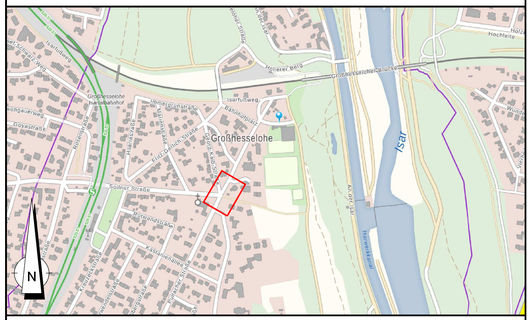

Die Trassierung muss vor Baubeginn bei einer Baueinweisung vor Ort besprochen werden.
Grenzen sind von der Trassierung Fa. Enaco vor Baubeginn aufzudecken, evtl. Spülbohrstrecken sind von der Trassierung Fa. Enaco vor Ausführung abzustecken. Die Baueinweisung/Grenzaufdeckung/Absteckung mind. 14 Tage vor Baubeginn bei dem zuständigen Trassierer Fa. Enaco anmelden.
Die Eigentümer/Pächter sind von bauausführenden Firmen mind. 1 Woche vor Ausführung zu informieren.
Der Trassenverlauf kann durch die Bauausführung von der Planung abweichen.

ENACO Energieanlagen- und Kommunikationstechnik GmbH
82216 Maisach, Tulpenstr. 19
Tel: 08141 / 907121 Fax: 08141 / 907260

enaco

bayernwerk

	Tag	Name		Tag	Name
gezeichnet:	Juli 2019	Hr. Lohmann	Projektant		Hr. Pufitsch
bearbeitet:	September 2019	Hr. Lohmann			
geprüft:					
Änderungen:					
bearbeitet:					
geprüft:					
bearbeitet:					
geprüft:					

Zeichnungs-Nr.: 104-005_LP

Zeichnungs-Nr.: