LEGENDE:

- K — KIPPFLÜGEL
- D — DREHFLÜGEL
- K+D — KIPP- UND DREHFLÜGEL
- T — TÜRE INS FREIE
- MLR — MOBILE LUFTREINIGUNGS-GERÄTE
- NACHRÜSTUNG EINER MECHANISCHEN LÜFTUNGSANLAGE
- ÜBER QUERLÜFTUNG ZU ENTLÜFTEN
- EINSEITIG ZU LÜFTENDE RÄUME MIT ZUSÄTZLICHER QUERLÜFTUNGMÖGLICHKEIT ÜBER BENACHBARTE RÄUME
- EINSEITIG ZU LÜFTENDE RÄUME
- MECHANISCHE LÜFTUNGSANLAGE
- SCHLECHT ZU LÜFTENDE RÄUME
- NICHT ZU LÜFTENDE RÄUME

20-044 - Grundschule UG - 1:100

LAGEPLAN / LOGO

INDEX	DATUM	ÄNDERUNGSVERMERK	GEZ
	2020-11-30	ZEICHNUNG ERSTELLT	AL

PROJEKT
Grund- und Mittelschule Pullach

PROJEKTNUMMER
20-044

PROJEKT - WEITERE ANGABEN
Maßnahmenempfehlung zur Reduzierung der Viruslast

HOAI

PLANINHALT
Grundschule UG

PLANNUMMER / INDEX

PLANNHALT - WEITERE ANGABEN

MAßSTAB
1:100

Max - Planck - Str. 5
85716 Unterschleißheim
Tel 089 32170-0 • Fax -250
E-Mail info@ib-bauer.de
Internet www.ib-bauer.de

GEBÄUDETECHNIK
ENERGIETECHNIK
FACILITY MANAGEMENT

JOSEF & THOMAS Bauer INGENIEURBÜRO GmbH

H/B= 1000/594 mm - A= 0,59 m²

LEGENDE:

K	KIPPFLÜGEL
D	DREHFLÜGEL
K+D	KIPP- UND DREHFLÜGEL
T	TÜRE INS FREIE
MLR	MOBILE LUFTREINIGUNGS-GERÄTE
	NACHRÜSTUNG EINER MECHANISCHEN LÜFTUNGSANLAGE
	ÜBER QUERLÜFTUNG ZU ENTLÜFTEN
	EINSEITIG ZU LÜFTENDE RÄUME MIT ZUSÄTZLICHER QUERLÜFTUNGMÖGLICHKEIT ÜBER BENACHBARTE RÄUME
	EINSEITIG ZU LÜFTENDE RÄUME
	MECHANISCHE LÜFTUNGSANLAGE
	SCHLECHT ZU LÜFTENDE RÄUME
	NICHT ZU LÜFTENDE RÄUME

20-044 - Grundschule EG-ZG - 1:100

LAGEPLAN / LOGO

INDEX	DATUM	ÄNDERUNGSVERMERK	GEZ.
	2020-11-30	ZEICHNUNG ERSTELLT	AL.

PROJEKT
Grund- und Mittelschule Pullach

PROJEKTNUMMER
20-044

PROJEKT - WEITERE ANGABEN
Maßnahmenempfehlung zur Reduzierung der Viruslast

HOAI

PLANINHALT
Grundschule EG-ZG

PLANNUMMER / INDEX

PLANINHALT - WEITERE ANGABEN

MAßSTAB
1:100

Max - Planck - Str. 5
85716 Unterschleißheim
Tel 089 32170-0 • Fax -250
E-Mail info@ib-bauer.de
Internet www.ib-bauer.de

GEBÄUDETECHNIK
ENERGIETECHNIK
FACILITY MANAGEMENT

JOSEF & THOMAS Bauer INGENIEURBÜRO GmbH

H/B= 1000/594 mm - A= 0,59 m²

LEGENDE:

K	KIPPFLÜGEL		ÜBER QUERLÜFTUNG ZU ENTLÜFTEN
D	DREHFLÜGEL		EINSEITIG ZU LÜFTENDE RÄUME MIT ZUSÄTZLICHER QUERLÜFTUNGMÖGLICHKEIT ÜBER BENACHBARTE RÄUME
K+D	KIPP- UND DREHFLÜGEL		
T	TÜRE INS FREIE		
MLR	MOBILE LUFTREINIGUNGS-GERÄTE		EINSEITIG ZU LÜFTENDE RÄUME
	NACHRÜSTUNG EINER MECHANISCHEN LÜFTUNGSANLAGE		MECHANISCHE LÜFTUNGSANLAGE
			SCHLECHT ZU LÜFTENDE RÄUME
			NICHT ZU LÜFTENDE RÄUME

20-044 - Grundschule OG-DG - 1:100

LAGEPLAN / LOGO

INDEX	DATUM	ÄNDERUNGSVERMERK	GEZ
	2020-11-30	ZEICHNUNG ERSTELLT	AL

PROJEKT
Grund- und Mittelschule Pullach

PROJEKTNUMMER
20-044

PROJEKT - WEITERE ANGABEN
Maßnahmenempfehlung zur Reduzierung der Viruslast

HOAI

PLANINHALT
Grundschule OG-DG

PLANNUMMER / INDEX

PLANINHALT - WEITERE ANGABEN

MAßSTAB
1:100

Max - Planck - Str. 5
85716 Unterschleißheim
Tel 089 32170-0 • Fax -250
E-Mail info@ib-bauer.de
Internet www.ib-bauer.de

GEBÄUDETECHNIK
ENERGIETECHNIK
FACILITY MANAGEMENT

JOSEF & THOMAS
Bauer
INGENIEURBÜRO GmbH

H/B= 1000/594 mm - A= 0,59 m²

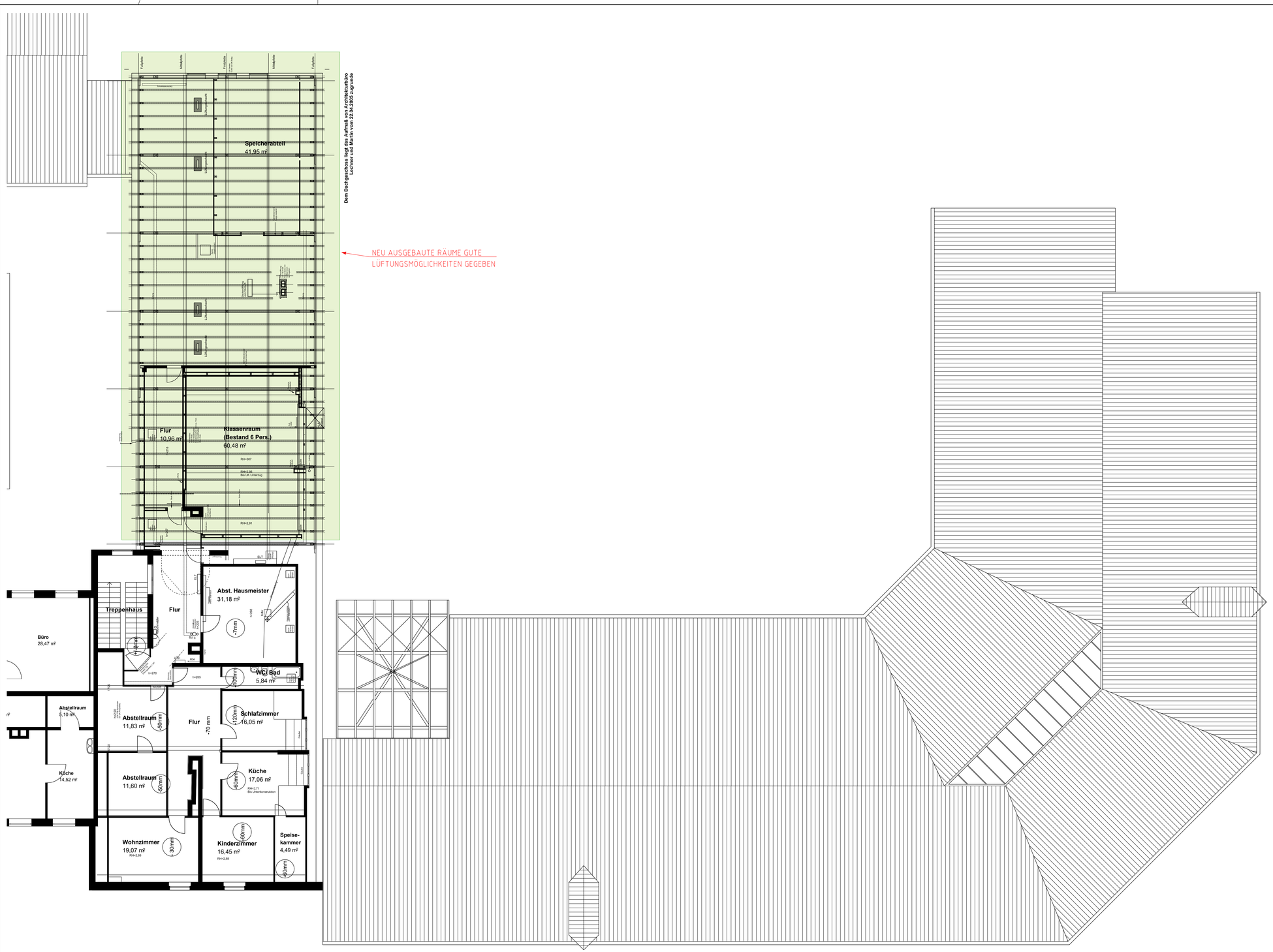

LEGENDE:

- K — KIPPFLÜGEL
- D — DREHFLÜGEL
- K+D — KIPP- UND DREHFLÜGEL
- T — TÜRE INS FREIE
- MLR — MOBILE LUFTREINIGUNGS-GERÄTE
- NACHRÜSTUNG EINER MECHANISCHEN LÜFTUNGSANLAGE
- ÜBER QUERLÜFTUNG ZU ENTLÜFTEN
- EINSEITIG ZU LÜFTENDE RÄUME MIT ZUSÄTZLICHER QUERLÜFTUNGMÖGLICHKEIT ÜBER BENACHBARTE RÄUME
- EINSEITIG ZU LÜFTENDE RÄUME
- MECHANISCHE LÜFTUNGSANLAGE
- SCHLECHT ZU LÜFTENDE RÄUME
- NICHT ZU LÜFTENDE RÄUME

20-044 - Grundschule DG - 1:100

LAGEPLAN / LOGO

INDEX	DATUM	ÄNDERUNGSVERMERK	GEZ
	2020-11-30	ZEICHNUNG ERSTELLT	AL

PROJEKT
Grund- und Mittelschule Pullach

PROJEKTNUMMER: 20-044

PROJEKT - WEITERE ANGABEN
Maßnahmenempfehlung zur Reduzierung der Viruslast

HOAI: ----

PLANINHALT
Grundschule DG

PLANNUMMER / INDEX: ----

PLANINHALT - WEITERE ANGABEN

MAßSTAB: 1:100

Max - Planck - Str. 5
85716 Unterschleißheim
Tel 089 32170-0 • Fax -250
E-Mail info@ib-bauer.de
Internet www.ib-bauer.de

GEBÄUDETECHNIK
ENERGIETECHNIK
FACILITY MANAGEMENT

JOSEF & THOMAS Bauer INGENIEURBÜRO GmbH

H/B= 1000/594 mm - A= 0,59 m²

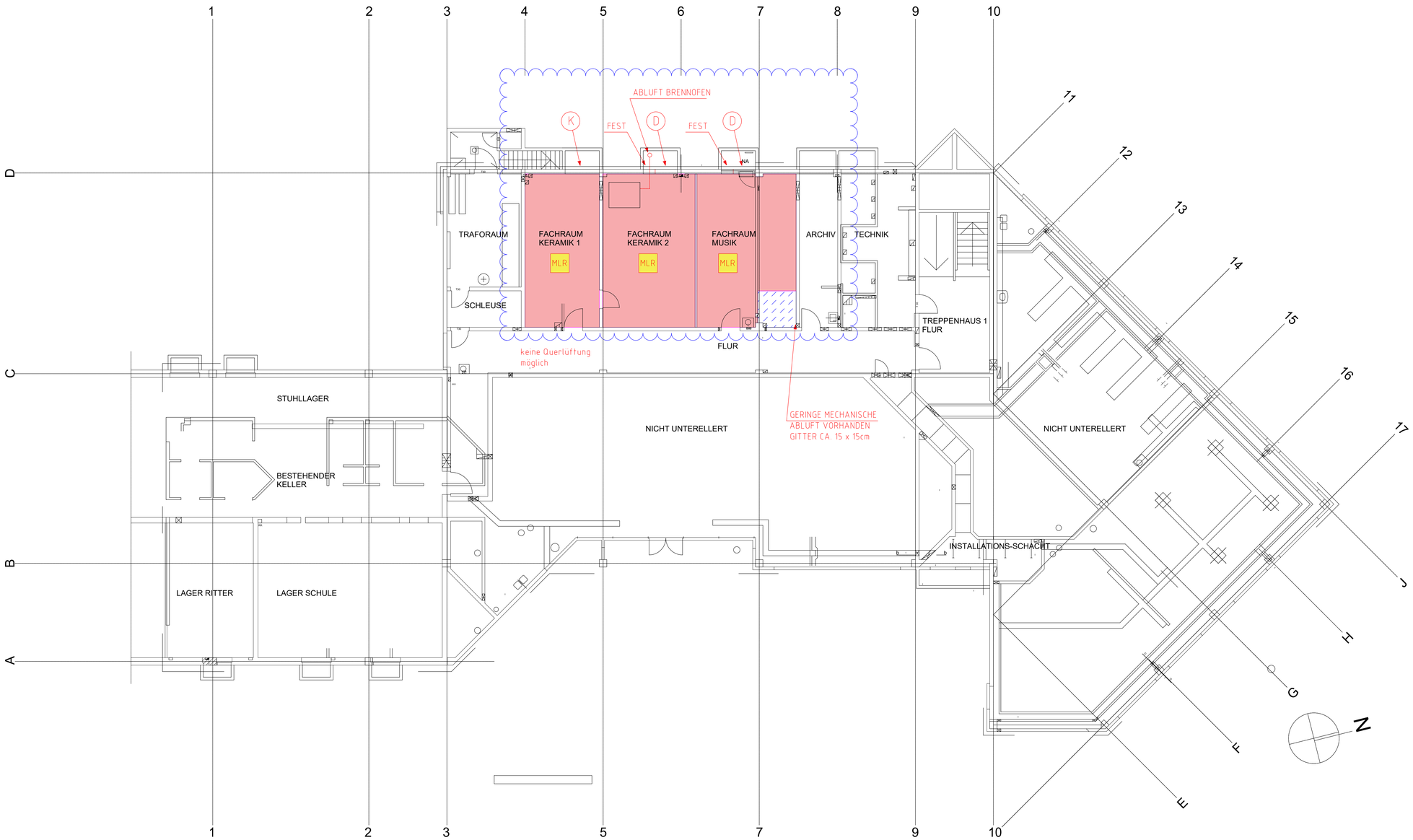

LEGENDE:

- K — KIPPFLÜGEL
- D — DREHFLÜGEL
- K+D — KIPP- UND DREHFLÜGEL
- T — TÜRE INS FREIE
- MLR — MOBILE LUFTREINIGUNGS-GERÄTE
- NACHRÜSTUNG EINER MECHANISCHEN LÜFTUNGSANLAGE
- ÜBER QUERLÜFTUNG ZU ENTLÜFTEN
- EINSEITIG ZU LÜFTENDE RÄUME MIT ZUSÄTZLICHER QUERLÜFTUNGMÖGLICHKEIT ÜBER BENACHBARTE RÄUME
- EINSEITIG ZU LÜFTENDE RÄUME
- MECHANISCHE LÜFTUNGSANLAGE
- SCHLECHT ZU LÜFTENDE RÄUME
- NICHT ZU LÜFTENDE RÄUME

20-044 - MS Schulgebäude UG - 1:100

LAGEPLAN / LOGO

INDEX	DATUM	ÄNDERUNGSVERMERK	GEZ
	2020-11-30	ZEICHNUNG ERSTELLT	AL

PROJEKT
Grund- und Mittelschule Pullach

PROJEKTNUMMER
20-044

PROJEKT - WEITERE ANGABEN
Maßnahmenempfehlung zur Reduzierung der Viruslast

HOAI

PLANINHALT
MS Schulgebäude UG

PLANNUMMER / INDEX

PLANINHALT - WEITERE ANGABEN

MAßSTAB
1:100

Max - Planck - Str. 5
85716 Unterschleißheim
Tel 089 32170-0 • Fax -250
E-Mail info@ib-bauer.de
Internet www.ib-bauer.de

GEBÄUDETECHNIK
ENERGIETECHNIK
FACILITY MANAGEMENT

JOSEF & THOMAS
Bauer
INGENIEURBÜRO GmbH

H/B= 1000/594 mm - A= 0,59 m²

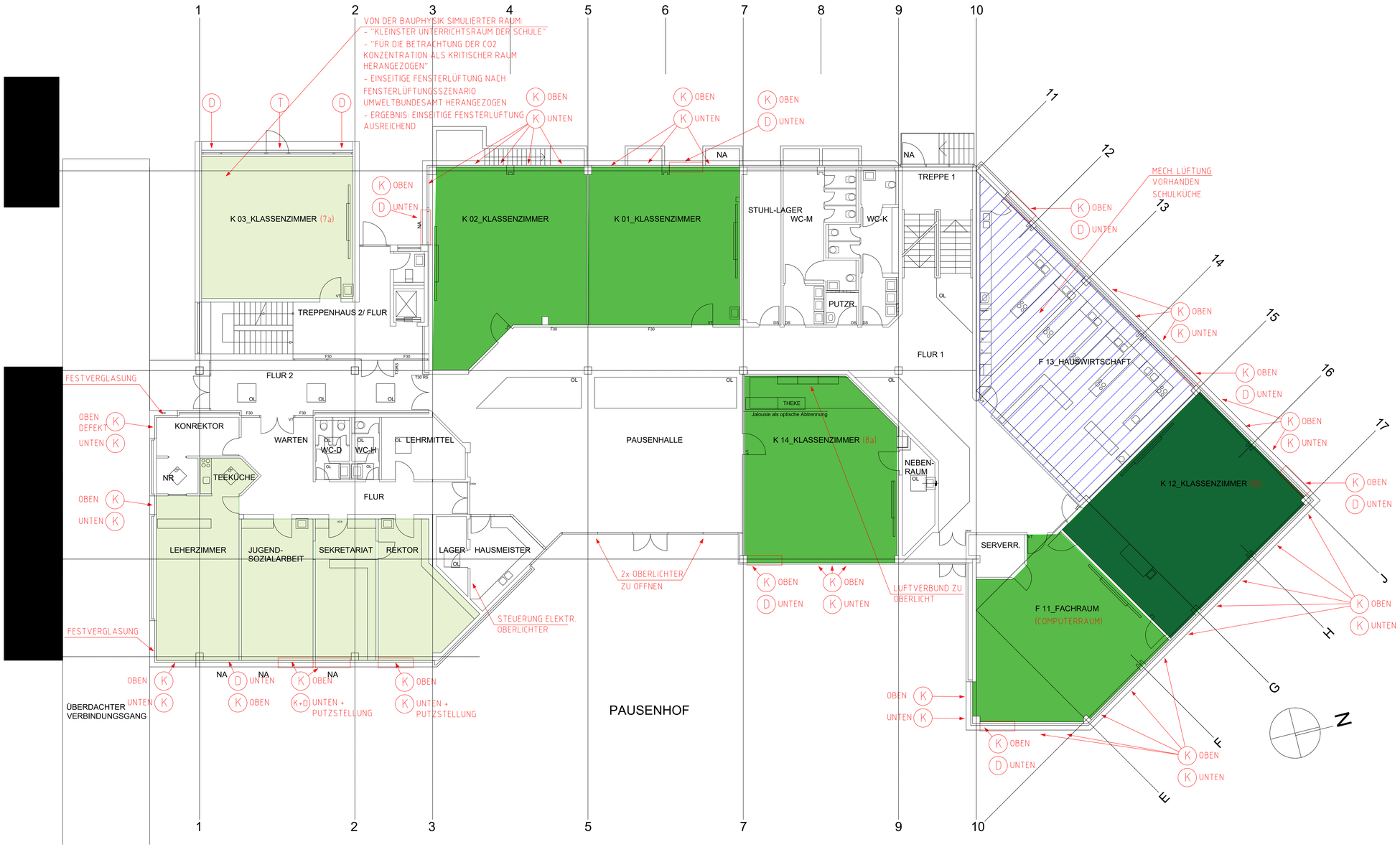

LEGENDE:

- K — KIPPFLÜGEL
- D — DREHFLÜGEL
- K+D — KIPP- UND DREHFLÜGEL
- T — TÜRE INS FREIE
- MLR — MOBILE LUFTREINIGUNGS-GERÄTE
- NACHRÜSTUNG EINER MECHANISCHEN LÜFTUNGSANLAGE
- ÜBER QUERLÜFTUNG ZU ENTLÜFTEN
- EINSEITIG ZU LÜFTENDE RÄUME MIT ZUSÄTZLICHER QUERLÜFTUNGMÖGLICHKEIT ÜBER BENACHBARTE RÄUME
- EINSEITIG ZU LÜFTENDE RÄUME
- MECHANISCHE LÜFTUNGSANLAGE
- SCHLECHT ZU LÜFTENDE RÄUME
- NICHT ZU LÜFTENDE RÄUME

20-044 - LPH 1 - VE 06 - MS Schulgebäude EG - 1:100

LAGEPLAN / LOGO

INDEX	DATUM	ÄNDERUNGSVERMERK	GEZ.
	2020-11-30	ZEICHNUNG ERSTELLT	AL.

PROJEKT: Grund- und Mittelschule Pullach

PROJEKTNUMMER: 20-044

PROJEKT - WEITERE ANGABEN: Maßnahmenempfehlung zur Reduzierung der Viruslast

HOAI: ----

PLANINHALT: MS Schulgebäude EG

PLANNUMMER / INDEX: ----

PLANINHALT - WEITERE ANGABEN: ----

MAßSTAB: 1:100

Max - Planck - Str. 5
85716 Unterschleißheim
Tel 089 32170-0 • Fax -250
E-Mail info@ib-bauer.de
Internet www.ib-bauer.de

GEBÄUDETECHNIK
ENERGIETECHNIK
FACILITY MANAGEMENT

JOSEF & THOMAS Bauer INGENIEURBÜRO GmbH

H/B= 1000/594 mm - A= 0,59 m²

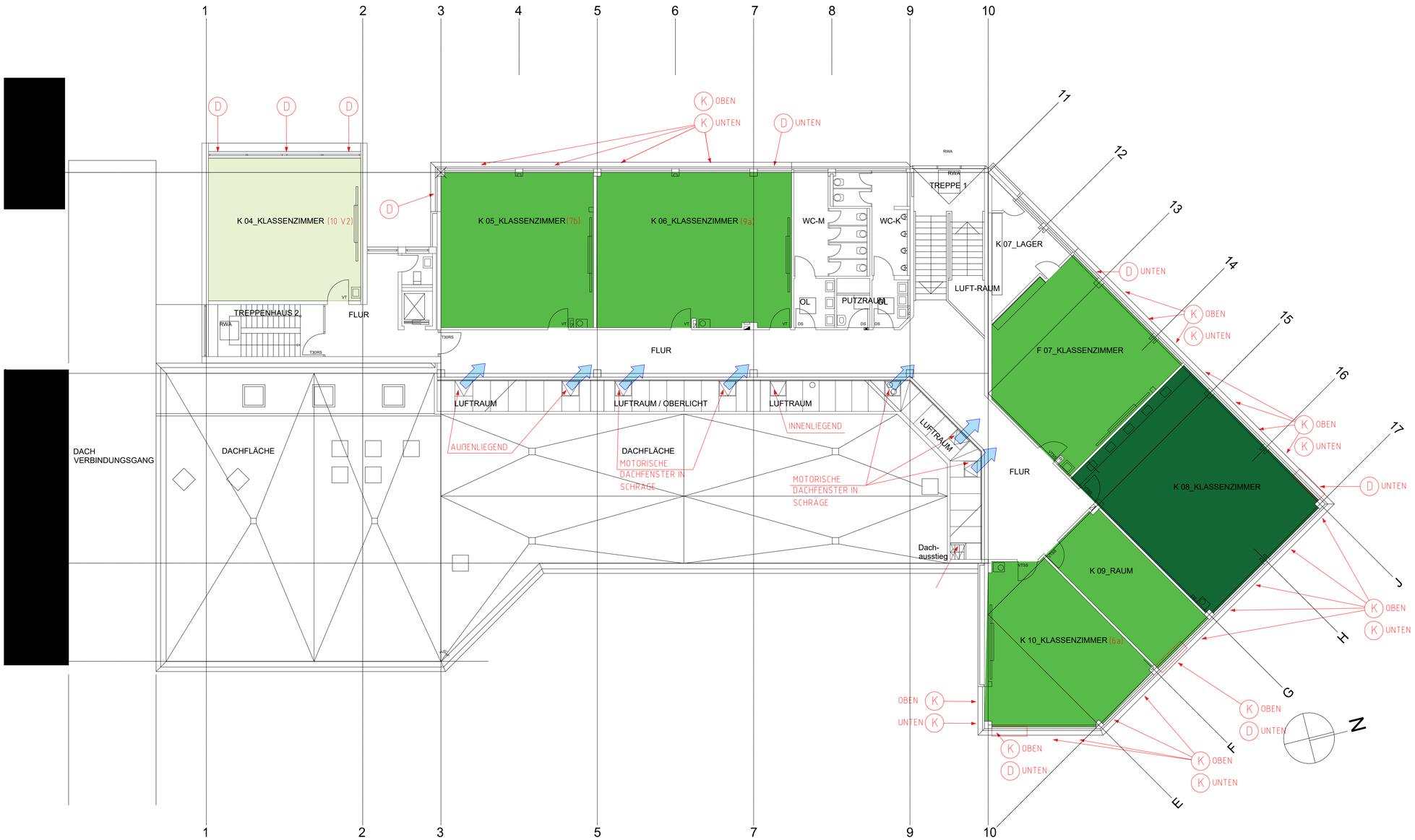

LEGENDE:

- K — KIPPFLÜGEL
- D — DREHFLÜGEL
- K+D — KIPP- UND DREHFLÜGEL
- T — TÜRE INS FREIE
- MLR — MOBILE LUFTREINIGUNGS-GERÄTE
- NACHRÜSTUNG EINER MECHANISCHEN LÜFTUNGSANLAGE
- ÜBER QUERLÜFTUNG ZU ENTLÜFTEN
- EINSEITIG ZU LÜFTENDE RÄUME MIT ZUSÄTZLICHER QUERLÜFTUNGMÖGLICHKEIT ÜBER BENACHBARTE RÄUME
- EINSEITIG ZU LÜFTENDE RÄUME
- MECHANISCHE LÜFTUNGSANLAGE
- SCHLECHT ZU LÜFTENDE RÄUME
- NICHT ZU LÜFTENDE RÄUME

20-044 - MS Schulgebäude 1.OG - 1:100

LAGEPLAN / LOGO

INDEX	DATUM	ÄNDERUNGSVERMERK	GEZ
	2020-11-30	ZEICHNUNG ERSTELLT	AL

PROJEKT
Grund- und Mittelschule Pullach

PROJEKTNUMMER
20-044

PROJEKT - WEITERE ANGABEN

HOAI

PLANINHALT
MS Schulgebäude 1.OG

PLANNUMMER / INDEX

PLANINHALT - WEITERE ANGABEN
Maßnahmenempfehlung zur Reduzierung der Viruslast

MAßSTAB
1:100

Max - Planck - Str. 5
85716 Unterschleißheim
Tel 089 32170-0 • Fax -250
E-Mail info@ib-bauer.de
Internet www.ib-bauer.de

GEBÄUDETECHNIK
ENERGIETECHNIK
FACILITY MANAGEMENT

JOSEF & THOMAS Bauer INGENIEURBÜRO GmbH

H/B= 1000/594 mm - A= 0,59 m²

LEGENDE:

- K — KIPPFLÜGEL
- D — DREHFLÜGEL
- K+D — KIPP- UND DREHFLÜGEL
- T — TÜRE INS FREIE
- MLR — MOBILE LUFTREINIGUNGS-GERÄTE
- NACHRÜSTUNG EINER MECHANISCHEN LÜFTUNGSANLAGE
- ÜBER QUERLÜFTUNG ZU ENTLÜFTEN
- EINSEITIG ZU LÜFTENDE RÄUME MIT ZUSÄTZLICHER QUERLÜFTUNGMÖGLICHKEIT ÜBER BENACHBARTE RÄUME
- EINSEITIG ZU LÜFTENDE RÄUME
- MECHANISCHE LÜFTUNGSANLAGE
- SCHLECHT ZU LÜFTENDE RÄUME
- NICHT ZU LÜFTENDE RÄUME

20-044 - LPH 1 - 1:100

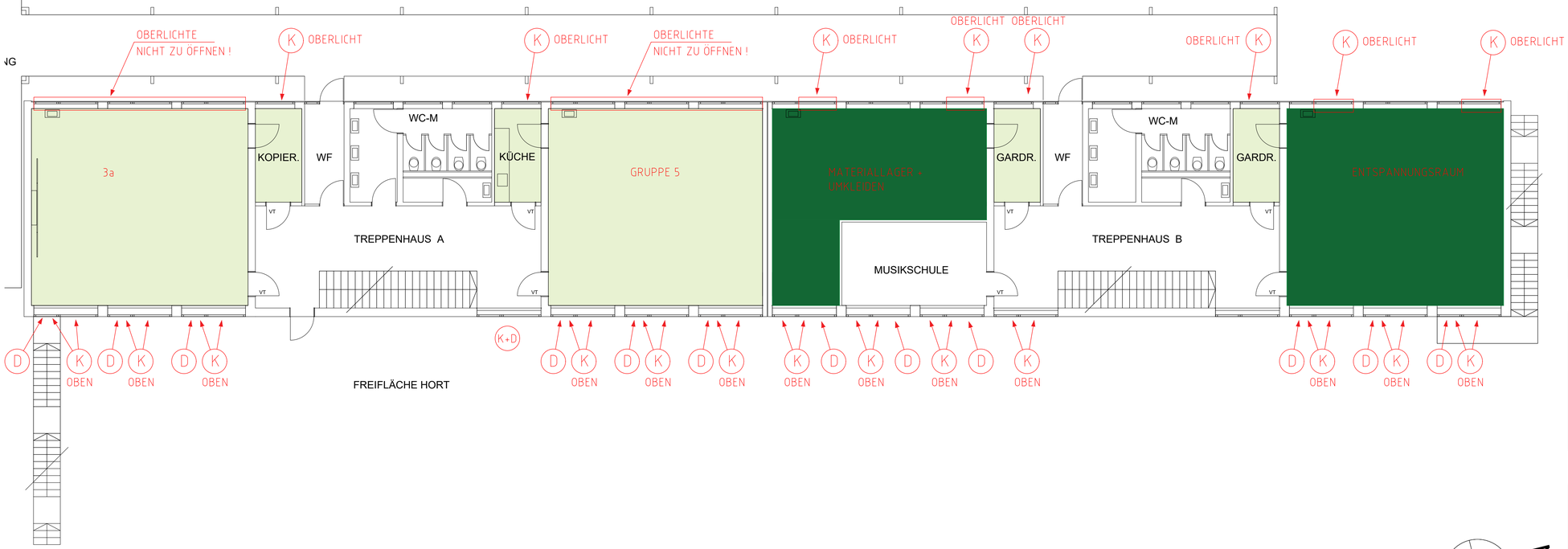

LAGEPLAN / LOGO

INDEX	DATUM	ÄNDERUNGSVERMERK	GEZ.
	2020-11-30	ZEICHNUNG ERSTELLT	AL.

PROJEKT: Grund- und Mittelschule Pullach

PROJEKTNUMMER: 20-044

PROJEKT - WEITERE ANGABEN: ----

HOAI: ----

PLANINHALT: MS Schusterbau EG

PLANNUMMER / INDEX: ----

PLANINHALT - WEITERE ANGABEN: Maßnahmenempfehlung zur Reduzierung der Viruslast

MAßSTAB: 1:100

Max - Planck - Str. 5
85716 Unterschleißheim
Tel 089 32170-0 • Fax -250
E-Mail info@ib-bauer.de
Internet www.ib-bauer.de

GEBÄUDETECHNIK
ENERGIETECHNIK
FACILITY MANAGEMENT

JOSEF & THOMAS Bauer INGENIEURBÜRO GmbH

DIN A21 - H/B= 420/841 mm - A= 0,35 m²

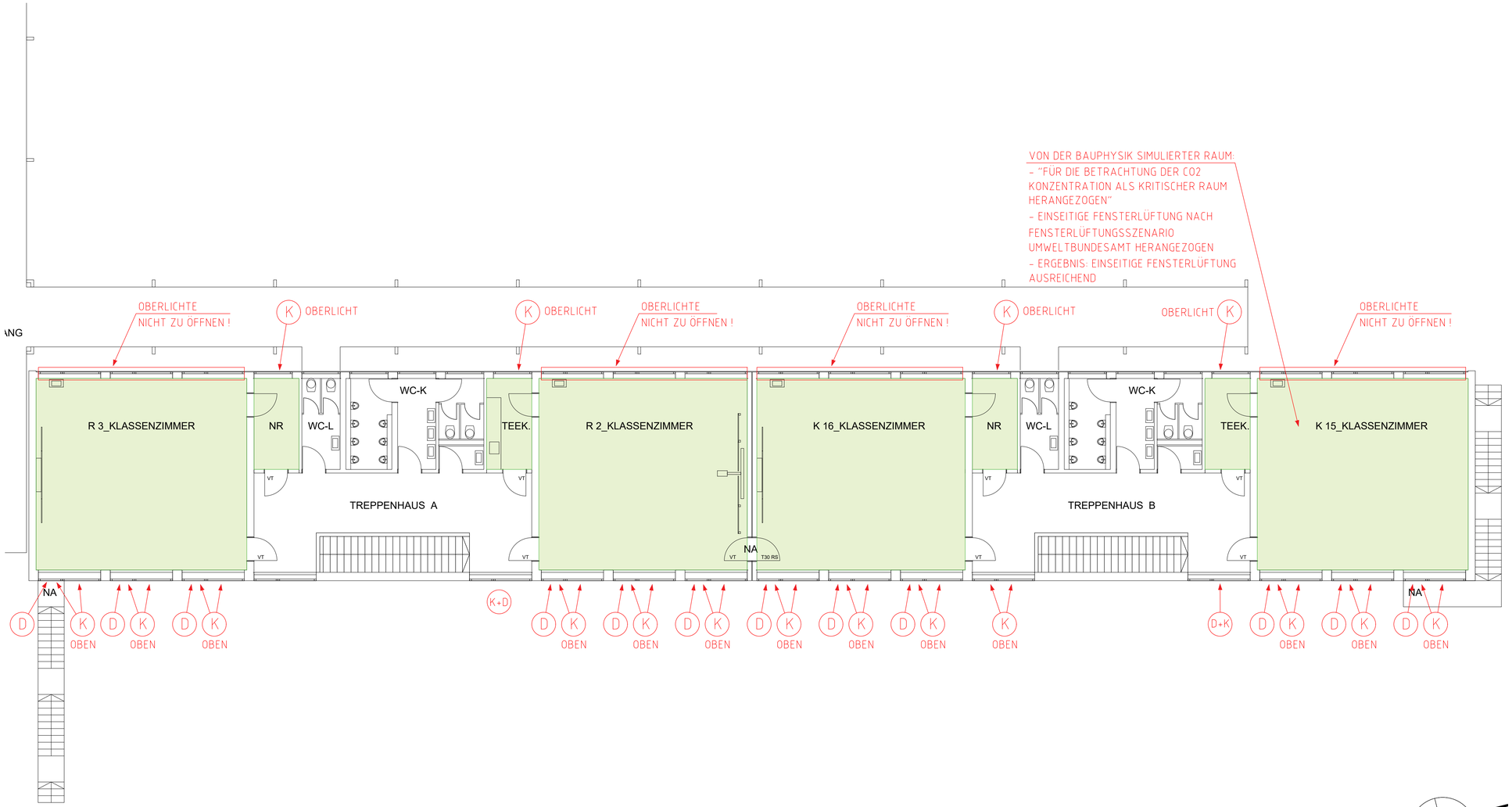

LEGENDE:

- K — KIPPFLÜGEL
- D — DREHFLÜGEL
- K+D — KIPP- UND DREHFLÜGEL
- T — TÜRE INS FREIE
- MLR — MOBILE LUFTREINIGUNGS-GERÄTE
- NACHRÜSTUNG EINER MECHANISCHEN LÜFTUNGSANLAGE
- ÜBER QUERLÜFTUNG ZU ENTLÜFTEN
- EINSEITIG ZU LÜFTENDE RÄUME MIT ZUSÄTZLICHER QUERLÜFTUNGMÖGLICHKEIT ÜBER BENACHBARTE RÄUME
- EINSEITIG ZU LÜFTENDE RÄUME
- MECHANISCHE LÜFTUNGSANLAGE
- SCHLECHT ZU LÜFTENDE RÄUME
- NICHT ZU LÜFTENDE RÄUME

20-044 - MS Schusterbau 1.0G - 1:100

LAGEPLAN / LOGO

INDEX	DATUM	ÄNDERUNGSVERMERK	GEZ
		ZEICHNUNG ERSTELLT	

PROJEKT
Grund- und Mittelschule Pullach

PROJEKT - WEITERE ANGABEN
Maßnahmenempfehlung zur Reduzierung der Viruslast

PLANINHALT
MS Schusterbau 1.0G

PLANINHALT - WEITERE ANGABEN

PROJEKTNUMMER: 20-044
HOAI: ----
PLANNUMMER / INDEX: ----
MAßSTAB: 1:100

Max - Planck - Str. 5
85716 Unterschleißheim
Tel 089 32170-0 • Fax -250
E-Mail info@ib-bauer.de
Internet www.ib-bauer.de

GEBÄUDETECHNIK
ENERGIETECHNIK
FACILITY MANAGEMENT

JOSEF & THOMAS Bauer INGENIEURBÜRO GmbH

DIN A21 - H/B= 420/841 mm - A= 0,35 m²

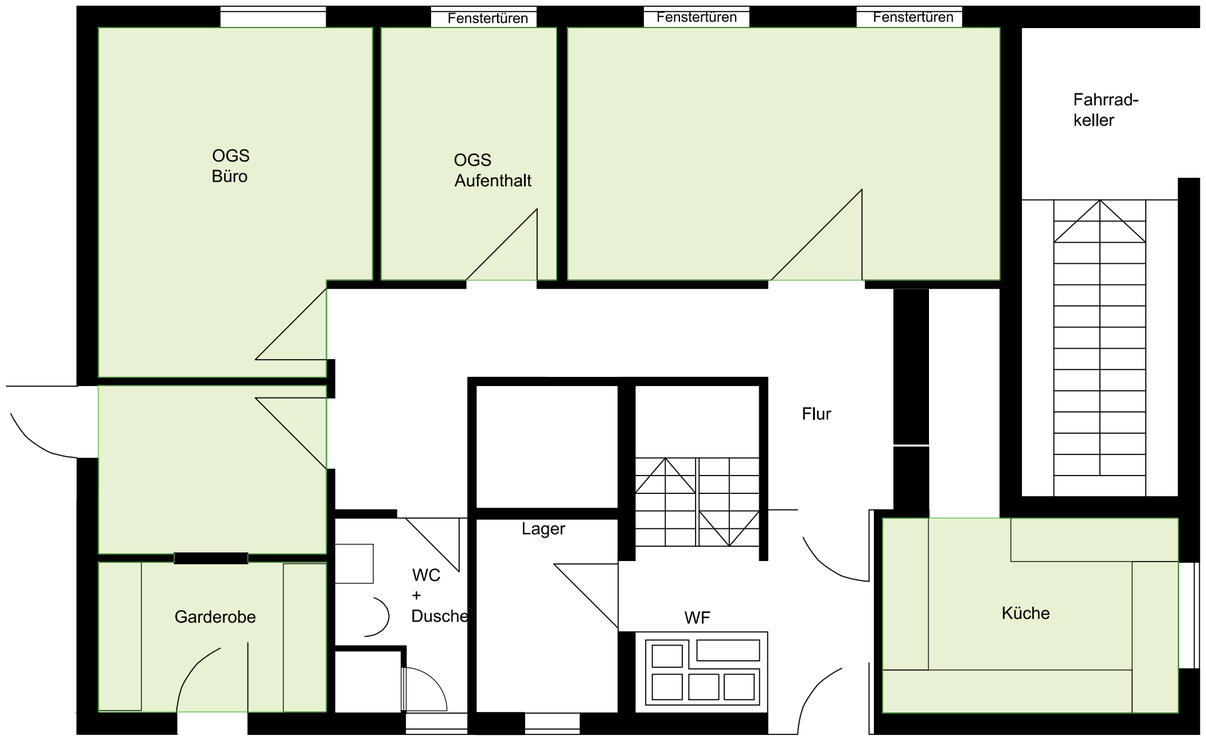

LEGENDE:

- K — KIPPFLÜGEL
- D — DREHFLÜGEL
- K+D — KIPP- UND DREHFLÜGEL
- T — TÜRE INS FREIE
- MLR — MOBILE LUFTREINIGUNGS-GERÄTE
- NACHRÜSTUNG EINER MECHANISCHEN LÜFTUNGSANLAGE
- ÜBER QUERLÜFTUNG ZU ENTLÜFTEN
- EINSEITIG ZU LÜFTENDE RÄUME MIT ZUSÄTZLICHER QUERLÜFTUNGMÖGLICHKEIT ÜBER BENACHBARTE RÄUME
- EINSEITIG ZU LÜFTENDE RÄUME
- MECHANISCHE LÜFTUNGSANLAGE
- SCHLECHT ZU LÜFTENDE RÄUME
- NICHT ZU LÜFTENDE RÄUME

20-044 - MS Mittagsbetreuung EG - 1:100

LAGEPLAN / LOGO

INDEX	DATUM	ÄNDERUNGSVERMERK	GEZ.
	2020-11-30	ZEICHNUNG ERSTELLT	AL.

PROJEKT Grund- und Mittelschule Pullach	PROJEKTNUMMER 20-044
PROJEKT - WEITERE ANGABEN Maßnahmenempfehlung zur Reduzierung der Virustast	HOAI ----
PLANINHALT MS Mittagsbetreuung EG	PLANNUMMER / INDEX ----
PLANINHALT - WEITERE ANGABEN ----	MAßSTAB 1:100

Max - Planck - Str. 5
85716 Unterschleißheim
Tel 089 32170-0 • Fax -250
E-Mail info@ib-bauer.de
Internet www.ib-bauer.de

GEBÄUDETECHNIK
ENERGIETECHNIK
FACILITY MANAGEMENT

JOSEF & THOMAS
Bauer
INGENIEURBÜRO GmbH

DIN A2 - H/B= 420/594 mm - A= 0,25 m²

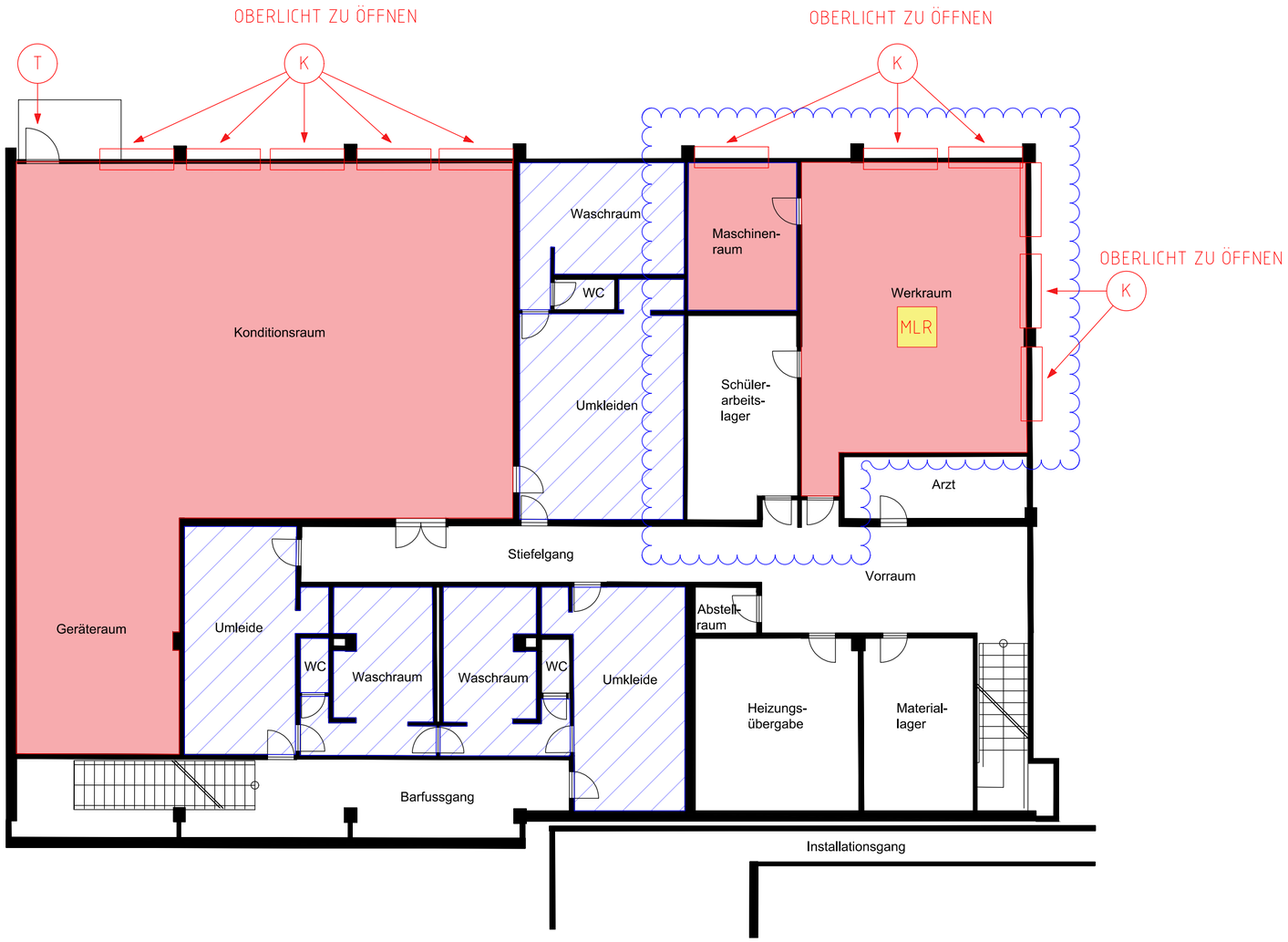

LEGENDE:

- K — KIPPFLÜGEL
- D — DREHFLÜGEL
- K+D — KIPP- UND DREHFLÜGEL
- T — TÜRE INS FREIE
- MLR — MOBILE LUFTREINIGUNGS-GERÄTE
- NACHRÜSTUNG EINER MECHANISCHEN LÜFTUNGSANLAGE
- ÜBER QUERLÜFTUNG ZU ENTLÜFTEN
- EINSEITIG ZU LÜFTENDE RÄUME MIT ZUSÄTZLICHER QUERLÜFTUNGMÖGLICHKEIT ÜBER BENACHBARTE RÄUME
- EINSEITIG ZU LÜFTENDE RÄUME
- MECHANISCHE LÜFTUNGSANLAGE
- SCHLECHT ZU LÜFTENDE RÄUME
- NICHT ZU LÜFTENDE RÄUME

20-044 - MS Turnhalle UG - 1:100

LAGEPLAN / LOGO

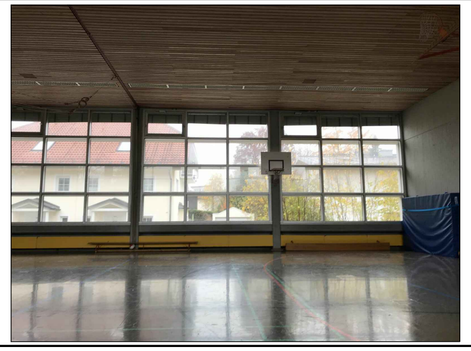

INDEX	DATUM	ÄNDERUNGSVERMERK	GEZ.
	2020-11-30	ZEICHNUNG ERSTELLT	AL.

PROJEKT
Grund- und Mittelschule Pullach

PROJEKTNUMMER
20-044

PROJEKT - WEITERE ANGABEN
Maßnahmenempfehlung zur Reduzierung der Viruslast

HOAI

PLANINHALT
MS Turnhalle UG

PLANNUMMER / INDEX

PLANINHALT - WEITERE ANGABEN

MAßSTAB
1:100

Max - Planck - Str. 5
85716 Unterschleißheim
Tel 089 32170-0 • Fax -250
E-Mail info@ib-bauer.de
Internet www.ib-bauer.de

GEBÄUDETECHNIK
ENERGIETECHNIK
FACILITY MANAGEMENT

JOSEF & THOMAS
Bauer
INGENIEURBÜRO GmbH

DIN A2 - H/B= 420/594 mm - A= 0,25 m²

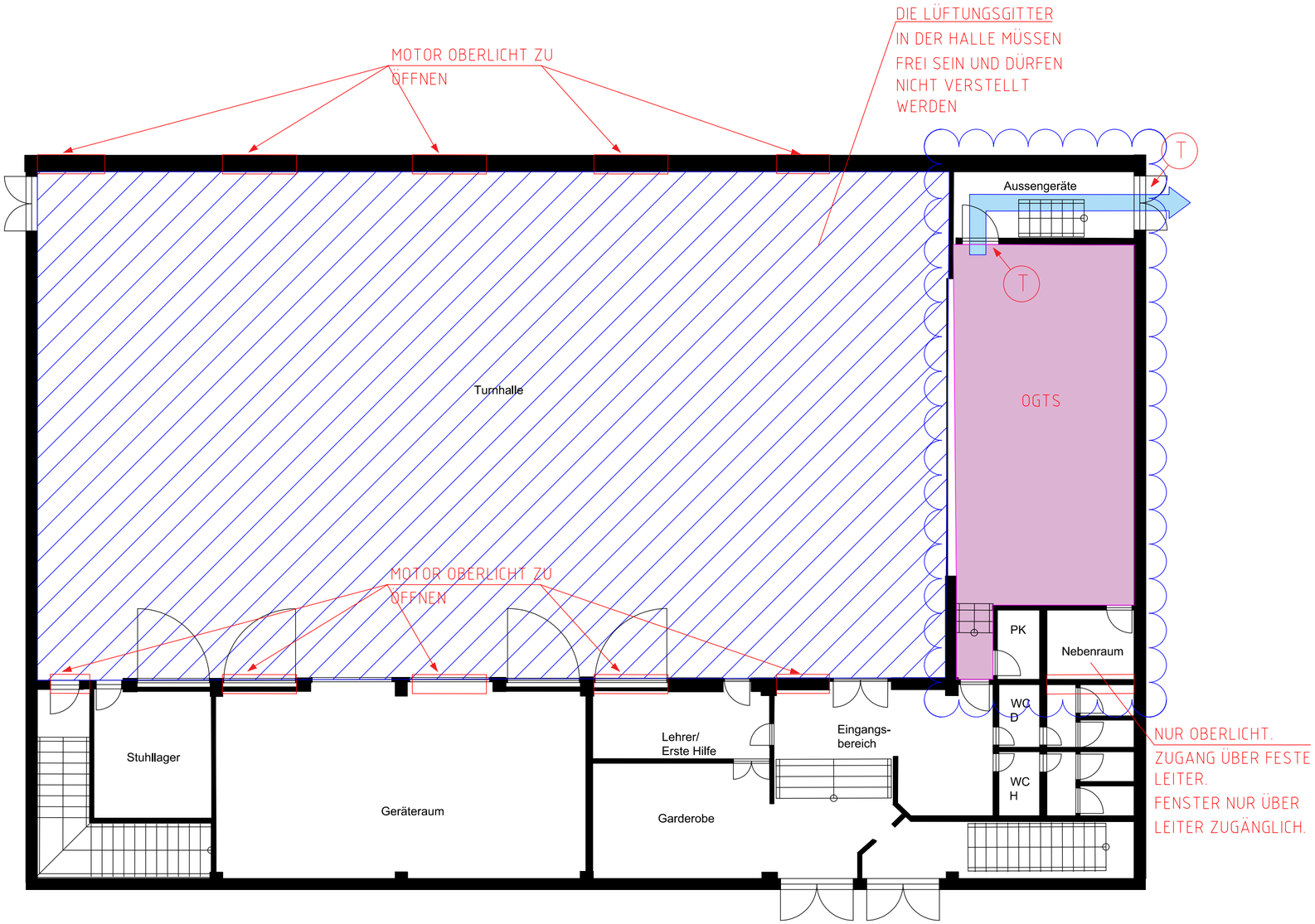

LEGENDE:

- K — KIPPFLÜGEL
- D — DREHFLÜGEL
- K+D — KIPP- UND DREHFLÜGEL
- T — TÜRE INS FREIE
- MLR — MOBILE LUFTREINIGUNGS-GERÄTE
- NACHRÜSTUNG EINER MECHANISCHEN LÜFTUNGSANLAGE
- ÜBER QUERLÜFTUNG ZU ENTLÜFTEN
- EINSEITIG ZU LÜFTENDE RÄUME MIT ZUSÄTZLICHER QUERLÜFTUNGMÖGLICHKEIT ÜBER BENACHBARTE RÄUME
- EINSEITIG ZU LÜFTENDE RÄUME
- MECHANISCHE LÜFTUNGSANLAGE
- SCHLECHT ZU LÜFTENDE RÄUME
- NICHT ZU LÜFTENDE RÄUME

20-044 - MS Turnhalle EG - 1:100

LAGEPLAN / LOGO

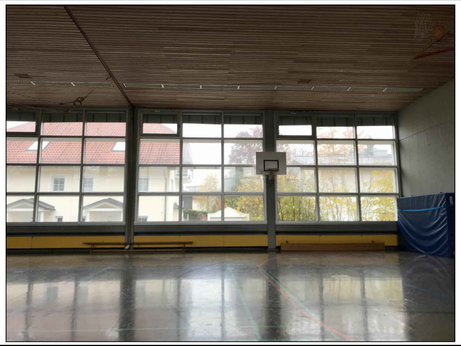

INDEX	DATUM	ÄNDERUNGSVERMERK	GEZ
	2020-11-30	ZEICHNUNG ERSTELLT	AL.

PROJEKT
Grund- und Mittelschule Pullach

PROJEKTNUMMER
20-044

PROJEKT - WEITERE ANGABEN
Maßnahmenempfehlung zur Reduzierung der Viruslast

HOAI

PLANINHALT
MS Turnhalle EG

PLANNUMMER / INDEX

PLANINHALT - WEITERE ANGABEN

MAßSTAB
1:100

Max - Planck - Str. 5
85716 Unterschleißheim
Tel 089 32170-0 • Fax -250
E-Mail info@ib-bauer.de
Internet www.ib-bauer.de

GEBÄUDETECHNIK
ENERGIETECHNIK
FACILITY MANAGEMENT

JOSEF & THOMAS Bauer INGENIEURBÜRO GmbH

DIN A2 - H/B= 420/594 mm - A= 0,25 m²