Rahmenterminplan Umbau und Erweiterung Friedhofsgebäude mit Ersatzbau Werkhof Münchener Straße

Nr.	Vorgangsname	Dauer	Anfang	Ende
1	**Rahmenterminplan**	**652,5 Tage?**	**Fr 12.06.15**	**Di 12.12.17**
2	**Lph 2 - Vorplanung**	**32,5 Tage?**	**Fr 12.06.15**	**Di 28.07.15**
3	Vorentwurf	21,5 Tage?	Fr 12.06.15	Mo 13.07.15
4	Beschlussvorlage Gemeinderatsitzung	11 Tage	Di 14.07.15	Di 28.07.15
5	Gemeinderatssitzung - 28.07.2015	0 Tage	Di 28.07.15	Di 28.07.15
6	**Lph 3 - Entwurfsplanung**	**20 Tage**	**Mi 29.07.15**	**Di 25.08.15**
7	Entwurfsplanung	19 Tage	Mi 29.07.15	Mo 24.08.15
8	Abstimmung Entwurfsplanung - 25.08.2015	0 Tage	Di 25.08.15	Di 25.08.15
9	**Lph 4 Genehmigungsplanung**	**28 Tage**	**Mi 26.08.15**	**Fr 02.10.15**
10	Genehmigungsplanung	28 Tage	Mi 26.08.15	Fr 02.10.15
11	**PRÜFUNG UND GENEHMIGUNG**	**104 Tage?**	**Mi 14.10.15**	**Mo 07.03.16**
12	Beschlussvorlage Gemeinderatsitzung	11 Tage	Di 20.10.15	Di 03.11.15
13	Gemeinderatssitzung - 17.11.2015	25 Tage	Mi 14.10.15	Di 17.11.15
14	Bauausschusssitzung - 14.12.2015	1 Tag?	Mo 14.12.15	Mo 14.12.15
15	Prüfung und Genehmigung Landratsamt	60 Tage	Di 15.12.15	Mo 07.03.16
16	Genehmigung Bauantrag	0 Tage	Mo 07.03.16	Mo 07.03.16
17	**Lph 5 Ausführungsplanung**	**70 Tage**	**Di 08.12.15**	**Di 15.03.16**
18	Gemeinderatssitzung - 08.12 weitere Beauftragu	0 Tage	Di 08.12.15	Di 08.12.15
19	Werk-/ und Detailplanung	70 Tage	Mi 09.12.15	Di 15.03.16
20	**Lph 6 Vorbereitung der Vergabe**	**84 Tage**	**Di 16.02.16**	**Fr 10.06.16**
21	Erstellung LV für 60% Beschluss	56 Tage	Di 16.02.16	Di 03.05.16
22	Laufzeit LV für 60% Beschluss	49 Tage	Di 05.04.16	Fr 10.06.16
23	**Lph 7 Mitwirkung bei der Vergabe**	**35 Tage**	**Di 24.05.16**	**Mo 11.07.16**
24	LV Prüfung, Vergabevorschlag für 60% Beschlu	35 Tage	Di 24.05.16	Mo 11.07.16
25	60% Beschluss Gemeinde	0 Tage	Mo 11.07.16	Mo 11.07.16
26	**Lph 8 Objektüberwachung**	**371 Tage**	**Mo 11.07.16**	**Di 12.12.17**
27	Baugbeginn Friedhofsgebäude, Werkhof Münch	0 Tage	Mo 11.07.16	Mo 11.07.16
28	Vorbereitende Arbeiten / Sanitär- und Büroconta	21 Tage	Di 12.07.16	Di 09.08.16
29	Bauarbeiten	350 Tage	Mi 10.08.16	Di 12.12.17
30	Übergabe Friedhofsgebäude	0 Tage	Di 12.12.17	Di 12.12.17

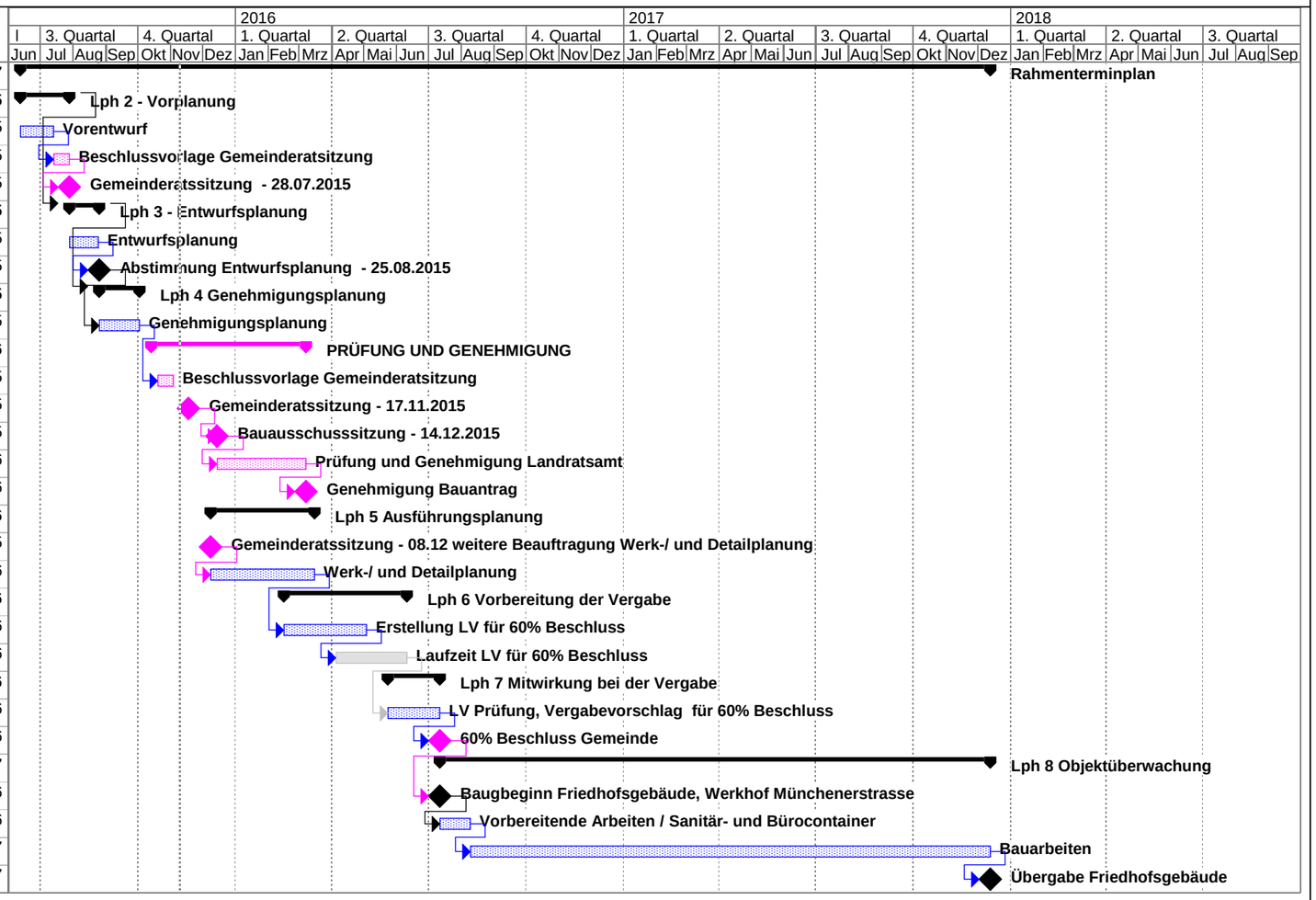

Projekt: 2015-11-09 Projektablaufplar
Datum: Mo 09.11.15

Vorgang		In Arbeit		Sammelvorgang		Prüfung/Genehmigung		Stichtag
Unterbrechung		Meilenstein		Projektsammelvorgang		Meilenstein Gemeinde/LK	